

## DECLARAȚIE DE AVERE

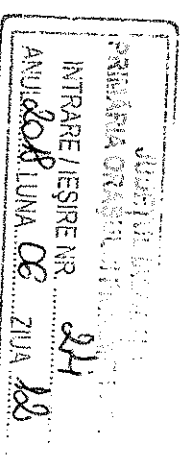

Subsemnatul Glonțaru Mihai-Florin, consilier superior la Primăria Orașului Fierbinți-Târg, județul Ialomița, până la data de 22 mai 2018, CNP . , domiciliat în comuna Dridu, județul Ialomița,

cunoscând prevederile art. 326 din Codul penal, privind falsul în declarații, declar pe proprie răspundere că împreună cu familia<sup>1)</sup> dețin următoarele:

\*1) Prin familie se înțelege soțul/soția și copiii aflați în întreținerea acestora.

### I. Bunuri imobile

#### 1. Terenuri

NOTĂ:

Se vor declara inclusiv cele aflate în alte țări.

Adresa sau zona	Categoria*	Anul dobândirii	Suprafața	Cota-parte	Modul de dobândire	Titularul <sup>2)</sup>
Dridu, Ialomița	3	1992	1.600 mp	1/2	cumpărare	½ Glonțaru Elena
Dridu, Ialomița	1	1995	2,2 ha	1/1	moștenire	Glonțaru Mihai-Florin
Dridu, Ialomița	1	2005	0,92 ha	1/2	cumpărare	½ Glonțaru Elena
Dridu, Ialomița	2	2003	1250 mp	1/1	moștenire	Glonțaru Mihai-Florin

\* Categoriile indicate sunt: (1) agricol; (2) forestier; (3) intravilan; (4) Luciu de apă; (5) alte categorii de terenuri extravilane, dacă se află în circuitul civil.

\*2) La "Titular" se menționează, în cazul bunurilor proprii, numele proprietarului (titularul, soțul/soția, copilul), iar în cazul bunurilor în coproprietate, cota-parte și numele coproprietarilor.

### 2. Clădiri

NOTĂ:

Se vor declara inclusiv cele aflate în alte țări.

Adresa sau zona	Categoria*	Anul dobândirii	Suprafața	Cota-parte	Modul de dobândire	Titularul <sup>2)</sup>
Dridu, Ialomița	2	1993	100 mp	1/2	construire	½ Glonțaru Elena
București,	1	2015	50,88 mp	1/4	moștenire	¾ Pațan Aurel

\* Categoriile indicate sunt: (1) apartament; (2) casă de locuit; (3) casă de vacanță; (4) spații comerciale/de producție.

\*2) La "Titular" se menționează, în cazul bunurilor proprii, numele proprietarului (titularul, soțul/soția, copilul), iar în cazul bunurilor în coproprietate, cota-parte și numele coproprietarilor.

## II. Bunuri mobile

1. Autovehicule/autoturisme, tractoare, mașini agricole, șalupe, iahturi și alte mijloace de transport care sunt supuse înmatriculării, potrivit legii

Natura	Marca	Nr. de bucati	Anul de fabricatie	Modul de dobandire
autoturism	Dacia 1310	1	1999	cumpărare
autoturism	Skoda	1	2006	cumpărare

2. Bunuri sub formă de metale prețioase, bijuterii, obiecte de artă și de cult, colecții de artă și numismatică, obiecte care fac parte din patrimoniul cultural național sau universal, a căror valoare însumată depășește 5.000 de euro

### NOTĂ:

Se vor menționa toate bunurile aflate în proprietate, indiferent dacă ele se află sau nu pe teritoriul României la momentul declarării.

Descriere sumară	Anul dobândirii	Valoarea estimată
-----	-----	-----

III. Bunuri mobile, a căror valoare depășește 3.000 de euro fiecare, și bunuri imobile înstrăinate în ultimele 12 luni

Natura bunului înstrăinat	Data înstrăinării	Persoana către care s-a înstrăinat	Forma înstrăinării	Valoarea
-----	-----	-----	-----	-----

## IV. Active financiare

1. Conturi și depozite bancare, fonduri de investiții, forme echivalente de economisire și investire, inclusiv cardurile de credit, dacă valoarea însumată a tuturor acestora depășește 5.000 de euro

### NOTĂ:

Se vor declara inclusiv cele aflate în bănci sau instituții financiare din străinătate.

Instituția care administrează și adresa acesteia	Tipul	Valoarea	Deschis în anul	Sold/valoare la zi
-----	-----	-----	-----	-----

\*Categoriile indicate sunt: (1) cont curent sau echivalente (inclusiv card); (2) depozit bancar sau echivalente; (3) fonduri de investiții sau echivalente, inclusiv fonduri private de pensii sau alte sisteme cu acumulare (se vor declara cele aferente anului fiscal anterior).

2. Plasamente, investiții directe și împrumuturi acordate, dacă valoarea de piață însumată a tuturor acestora depășește 5.000 de euro

NOTĂ:

Se vor declara inclusiv investițiile și participările în străinătate.

Emitent titlu/societatea în care persoana este acționar sau asociat/beneficiar de împrumut	Tipul	Număr de titluri/ cota de participare	Valoarea totală la zi
-----	-----	-----	-----

\*Categoriile indicate sunt: (1) hârtii de valoare deținute (titluri de stat, certificate, obligațiuni); (2) acțiuni sau părți sociale în societăți comerciale; (3) împrumuturi acordate în nume personal.

3. Alte active producătoare de venituri nete, care însumate depășesc echivalentul a 5.000 de euro pe an:

NOTĂ: .....nu este cazul.....

Se vor declara inclusiv cele aflate în străinătate.

#### V. Datorii

Debite, ipoteci, garanții emise în beneficiul unui terț, bunuri achiziționate în sistem leasing și alte asemenea bunuri, dacă valoarea însumată a tuturor acestora depășește 5.000 de euro

NOTĂ:

Se vor declara inclusiv pasivele financiare acumulate în străinătate.

Creditor	Contractat în anul	Scadent la	Valoare
-----	-----	-----	-----

VI. Cadouri, servicii sau avantaje primite gratuit sau subvenționate față de valoarea de piață, din partea unor persoane, organizații, societăți comerciale, regii autonome, companii/societăți naționale sau instituții publice românești sau străine, inclusiv burse, credite, garanții, decontări de cheltuieli, altele decât cele ale angajatorului, a căror valoare individuală depășește 500 de euro\*

Cine a realizat venitul	Sursa veniturilor numele, adresa	Serviciul prestat/Obiectul generator de venit	Venitul anual înregistrat
1.1. Titular	-----	-----	-----
1.2. Soț/soție	-----	-----	-----
1.3. Copii	-----	-----	-----

\*Se exceptează de la declarare cadourile și tratațiile uzuale primite din partea rudelor de gradul I și al II-lea

VII. Venituri ale declarantului și ale membrilor săi de familie, realizate în ultimul an fiscal încheiat (potrivit art. 41 din Legea nr. 571/2003 privind Codul fiscal, cu modificările și completările ulterioare)

NOTĂ:

Se vor declara inclusiv veniturile provenite din străinătate.

Cine a realizat venitul	Sursa venitului numele, adresa	Serviciul prestat/Obiectul generatoare de venit	Venitul anual incasat
<b>1. Venituri din salarii</b>			
1.1. Titular	Primăria Oraşului Fierbinţi-Târg	salariu	22.636 lei
1.2. Soţ/soţie	Şcoala Gimnazială Dridu	salariu	36.270 lei
1.3. Copii	-----	-----	-----
<b>2. Venituri din activităţi independente</b>			
2.1. Titular	-----	-----	-----
2.2. Soţ/soţie	-----	-----	-----
<b>3. Venituri din cedarea folosinţei bunurilor</b>			
3.1. Titular	S.C. ARIAGROLAND DRIDU	arenda	1.200 lei
3.2. Soţ/soţie	-----	-----	-----
<b>4. Venituri din investiţii</b>			
4.1. Titular	-----	-----	-----
4.2. Soţ/soţie	-----	-----	-----
<b>5. Venituri din pensii</b>			
5.1. Titular	-----	-----	-----
5.2. Soţ/soţie	-----	-----	-----
<b>6. Venituri din activităţi agricole</b>			
6.1. Titular	-----	-----	-----
6.2. Soţ/soţie	-----	-----	-----
<b>7. Venituri din premii şi din jocuri de noroc</b>			
7.1. Titular	-----	-----	-----
7.2. Soţ/soţie	-----	-----	-----
7.3. Copii	-----	-----	-----
<b>8. Venituri din alte surse</b>			
8.1. Titular	-----	-----	-----
8.2. Soţ/soţie	-----	-----	-----
8.3. Copii	-----	-----	-----
<b>Cine a realizat venitul</b>	<b>Sursa venitului Nume, adresa</b>	<b>Serviciul prestat/obiectul generatoare de venit</b>	<b>Venitul anual incasat</b>

Prezenta declaraţie constituie act public şi răspund potrivit legii penale pentru inexactitatea sau caracterul incomplet al datelor menţionate.

Data completării

12.06.2018

Semnătura

## DECLARAȚIE DE INTERESE

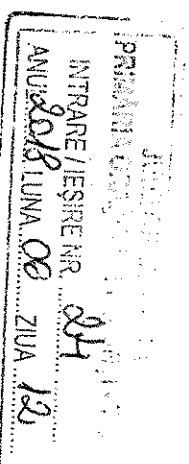

Subsemnatul **Glonțaru Mihai-Florin**, consilier superior la Primăria Orașului Fierbinți-Târg,  
 județul Ialomița, până la data de 22 mai 2018, CNP \_\_\_\_\_, domiciliat în comuna Dridu,  
 județul Ialomița,

cunoscând prevederile art. 292 din Codul penal privind falsul în declarații, declar pe propria răspundere:

1. Asociații sau acționari la societăți comerciale, companii/societăți naționale, instituții de credit, grupuri de interes economic, precum și membri în asociații fondatori sau alte organizații neguvernamentale:			
Unitatea – denumirea și adresa –	Calitatea deținută	Nr. de părți sociale sau de acțiuni	Valoarea totală a părților sociale și/sau a acțiunilor
1. SC ARCTIC GĂEȘTI, jud. Dâmbovița	acționar	474	100 lei
-----	-----	-----	-----
-----	-----	-----	-----
-----	-----	-----	-----
-----	-----	-----	-----
2. Calitatea de membru în organele de conducere, administrare și control ale societăților comerciale, ale regiilor autonome, ale companiilor/societăților naționale, ale instituțiilor de credit, ale grupurilor de interes economic, ale asociațiilor sau fundațiilor ori ale altor organizații neguvernamentale:			
Unitatea – denumirea și adresa –	Calitatea deținută	Valoarea beneficiilor	
2.1.....	-----	-----	-----
-----	-----	-----	-----
-----	-----	-----	-----
-----	-----	-----	-----
-----	-----	-----	-----
3. Calitatea de membru în cadrul asociațiilor profesionale și/sau sindicale			
3.1.....	-----	-----	-----
-----	-----	-----	-----
-----	-----	-----	-----
4. Calitatea de membru în organele de conducere, administrare și control, retribuite sau neretribuite, deținute în cadrul partidelor politice, funcția deținută și denumirea partidului politic			
4.1.....	-----	-----	-----
-----	-----	-----	-----
-----	-----	-----	-----
5. Contracte, inclusiv cele de asistență juridică, consultanță și civile, obținute sau aflate în derulare în timpul exercitării funcțiilor, mandatelor sau demnităților publice finanțate de la bugetul de stat, local și din fonduri externe ori încheiate cu societăți comerciale cu capital de stat sau unde statul este acționar			

majoritar/minoritar:								
5.1 Beneficiarul de contract: numele, prenumele/denumirea și adresa	Instituția contractantă: denumirea și adresa	Procedura prin care a fost încheiat contractul	Tipul contractului	Data încheierii contractului	Durata contractului	Valoarea totală a contractului		
Titular .....	-----	-----	-----	-----	-----	-----		
Soy/soție .....	-----	-----	-----	-----	-----	-----		
Rude de gradul I <sup>1)</sup> ale titularului .....	-----	-----	-----	-----	-----	-----		
Societăți comerciale/ Persoană fizică torizată/ Asociații familiale/ Cabinete individuale, cabinete asociate, societăți civile profesionale sau societăți civile profesionale cu răspundere limitată care desfășoară profesia de avocat/ Organizații neguvernamentale/ Fundații/ Asociații <sup>2)</sup>	-----	-----	-----	-----	-----	-----		

1) Prin *rude de gradul I* se înțelege părinți pe linie ascendentă și copii pe linie descendentă.

2) Se vor declara numele, denumirea și adresa beneficiarului de contract unde, prin calitatea deținută, titularul, soțul/soția și rudele de gradul I obțin contracte, așa cum sunt definite la punctul 5.

**Prezența declarației constituie act public și răspund potrivit legii penale pentru inexactitatea sau caracterul incomplet al datelor menționate.**

Data completării

12.06.2018

Semnătura